๓.๔ แผนที่ยุทธศาสตร์

ยุทธศาสตร์การพัฒนาขององค์การบริหารส่วนตำบลบ้านไร่

Strategy Map

วิสัยทัศน์ ⇨ **"เป็นองค์กรที่พัฒนาคุณภาพชีวิต และความเป็นอยู่ของประชาชนอย่างยั้งยืน โดยยึดหลักปรัชญาของเศรษฐกิจพอเพียง"**

พันธ์กิจ ⇨

- ๑. การพัฒนาด้านคุณภาพชีวิตด้านโครงสร้างพื้นฐาน
- ๒.การพัฒนาคุณภาพชีวิตด้านเศรษฐกิจ
- ๓.การพัฒนาคุณภาพชีวิตด้านการศึกษา
- ๔.การพัฒนาคุณภาพชีวิตด้านการศึกษา
- ๕.การพัฒนาคุณภาพชีวิตด้านสาธารณสุข
- ๖.การพัฒนาคุณภาพชีวิตด้านการเสริมสร้างความเข้มแข็งของชุมชน
- ๗. การพัฒนาคุณภาพชีวิตด้านการเมืองและการบริการ
- ๘.การพัฒนาการท่องเที่ยวและการบริการ

เป้าประสงค์ ⇨

- ๑. การคมนาคมทั้งบกและทางน้ำมีความสะดวกรวดเร็ว และสามารถใช้เป็นเส้นทางในการขนส่งได้อย่างมีประสิทธิภาพ
- ๒.พัฒนาเศรษฐกิจให้เจริญก้าวหน้าประชาชนอยู่ดี กินดี มีคุณภาพชีวิตที่ดี
- ๓.ส่งเสริมและพัฒนาการศึกษาของประชาชนให้ได้มาตรฐาน
- ๔.ส่งเสริมให้ประชาชนช่วยกันรักษาสิ่งแวดล้อมเพื่อความสะอาดสวยงามแก่ชุมชน
- ๕.ให้ประชาชนมีสุขภาพที่ดี ป้องกันและควบคุมโรคติดต่อให้มีประสิทธิภาพ
- ๖.ส่งเสริมและพัฒนาศักยภาพของคน ครอบครัว และชุมชนในการพึ่งตนเอง
- ๗.พัฒนาระบบการบริหารจัดการภาครัฐแบบบูรณาการโดยเน้นการมีส่วนร่วมของประชาชน
- ๘.การพัฒนาคุณภาพชีวิตด้านการท่องเที่ยวและบริการ

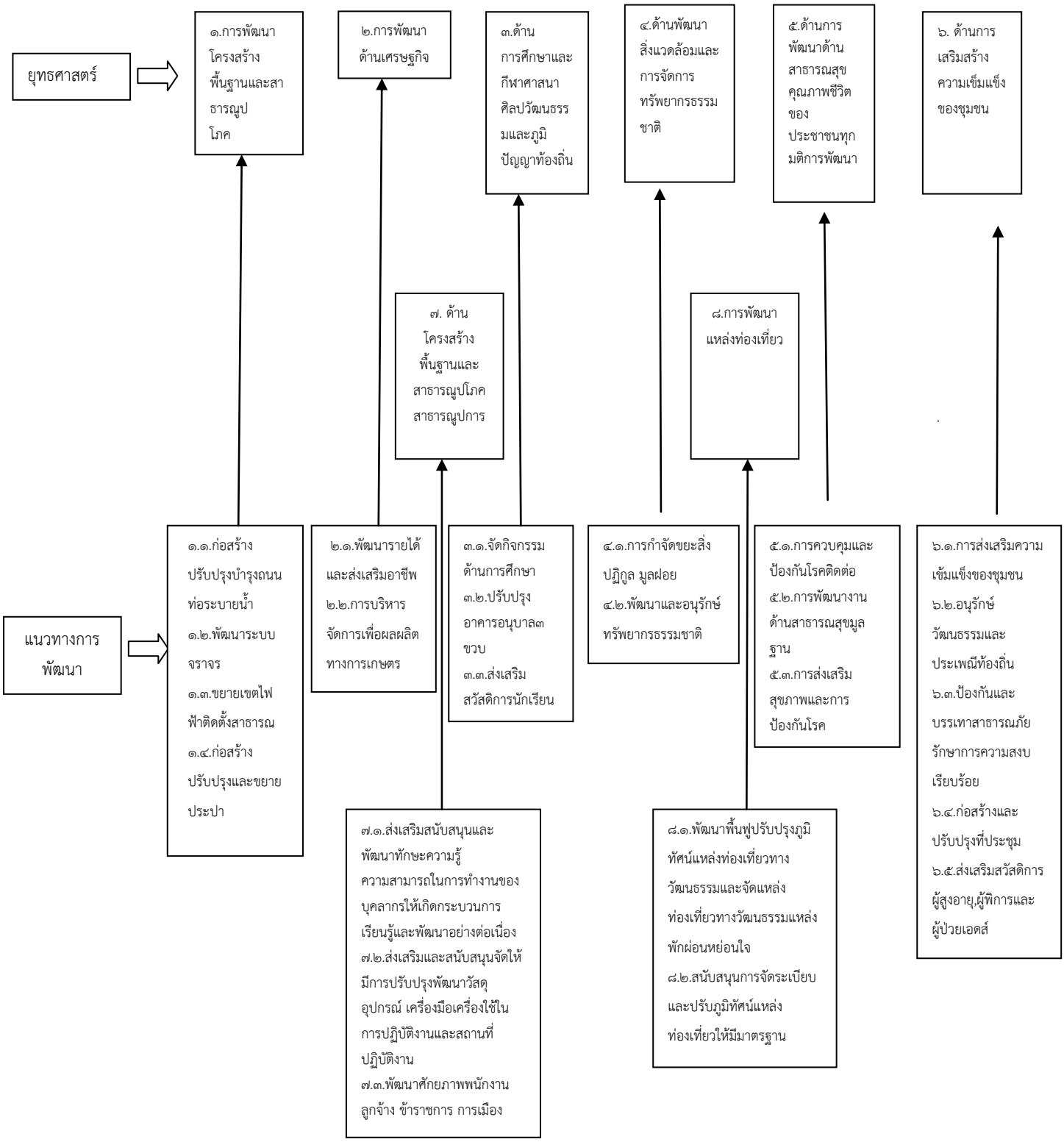
ยุทธศาสตร์
แนวทางการพัฒนา
๑.การพัฒนาโครงสร้างพื้นฐานและสาธารณูปโภค
๑.๑.ก่อสร้างปรับปรุงบำรุงถนนท่อระบายน้ำ
๑.๒.พัฒนาระบบจราจร
๑.๓.ขยายเขตไฟฟ้าติดตั้งสาธารณ
๑.๔.ก่อสร้างปรับปรุงและขยายประปา
๒.การพัฒนาด้านเศรษฐกิจ
๒.๑.พัฒนารายได้และส่งเสริมอาชีพ
๒.๒.การบริหารจัดการเพื่อผลผลิตทางการเกษตร
๓.ด้านการศึกษาและกีฬาศาสนาศิลปวัฒนธรรมและภูมิปัญญาท้องถิ่น
๓.๑.จัดกิจกรรมด้านการศึกษา
๓.๒.ปรับปรุงอาคารอนุบาล๓ขวบ
๓.๓.ส่งเสริมสวัสดิการนักเรียน
๔.ด้านพัฒนาสิ่งแวดล้อมและการจัดการทรัพยากรธรรมชาติ
๔.๑.การกำจัดขยะสิ่งปฏิกูล มูลฝอย
๔.๒.พัฒนาและอนุรักษ์ทรัพยากรธรรมชาติ
๕.ด้านการพัฒนาด้านสาธารณสุขคุณภาพชีวิตของประชาชนทุกมติการพัฒนา
๕.๑.การควบคุมและป้องกันโรคติดต่อ
๕.๒.การพัฒนางานด้านสาธารณสุขมูลฐาน
๕.๓.การส่งเสริมสุขภาพและการป้องกันโรค
๖. ด้านการเสริมสร้างความเข็มแข็งของชุมชน
๖.๑.การส่งเสริมความเข้มแข็งของชุมชน
๖.๒.อนุรักษ์วัฒนธรรมและประเพณีท้องถิ่น
๖.๓.ป้องกันและบรรเทาสาธารณภัยรักษาการความสงบเรียบร้อย
๖.๔.ก่อสร้างและปรับปรุงที่ประชุม
๖.๕.ส่งเสริมสวัสดิการผู้สูงอายุ.ผู้พิการและผู้ป่วยเอดส์
๗. ด้านโครงสร้างพื้นฐานและสาธารณูปโภคสาธารณูปการ
๗.๑.ส่งเสริมสนับสนุนและพัฒนาทักษะความรู้ความสามารถในการทำงานของบุคลากรให้เกิดกระบวนการเรียนรู้และพัฒนาอย่างต่อเนื่อง
๗.๒.ส่งเสริมและสนับสนุนจัดให้มีการปรับปรุงพัฒนาวัสดุอุปกรณ์ เครื่องมือเครื่องใช้ในการปฏิบัติงานและสถานที่ปฏิบัติงาน
๗.๓.พัฒนาศักยภาพพนักงานลูกจ้าง ข้าราชการ การเมือง
๘.การพัฒนาแหล่งท่องเที่ยว
๘.๑.พัฒนาพื้นฟูปรับปรุงภูมิทัศน์แหล่งท่องเที่ยวทางวัฒนธรรมและจัดแหล่งท่องเที่ยวทางวัฒนธรรมแหล่งพักผ่อนหย่อนใจ
๘.๒.สนับสนุนการจัดระเบียบและปรับภูมิทัศน์แหล่งท่องเที่ยวให้มีมาตรฐาน