



คนละครึ่ง พลัส

www.คนละครึ่งพลัส.com



พลัส Upskill/Reskill ช่วยร้านค้า เพิ่มรายได้ ลดรายจ่าย โดยใช้เทคโนโลยี

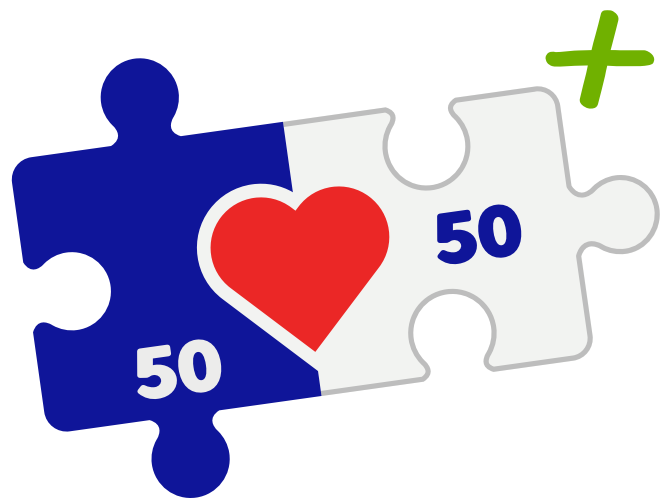

คนละครึ่ง *พลัส*

พลัส ที่ 1 - "เพิ่มช่วงอายุ"
ขยายช่วงอายุตั้งแต่ 16 ปี สามารถเข้าร่วมโครงการได้

พลัส ที่ 2 - "เพิ่มวงเงินใช้จ่าย"
รัฐเติมเพิ่มจาก 150 บาท/วัน เป็น 200 บาท/วัน

พลัส ที่ 3 - "เพิ่มสิทธิพิเศษ"
เพิ่มสิทธิ สร้างแรงจูงใจ ผู้ที่อยู่ในระบบภาษีได้ 2,400 บาท

พลัส ที่ 4 - "เพิ่มโอกาส"
ให้โอกาส คนตัวเล็ก ร้านค้า Micro SME เข้าร่วมโครงการได้

พลัส ที่ 5 - "เพิ่มทักษะ"
ส่งเสริมให้ร้านค้าพัฒนาทักษะ Upskill/Reskill ในระยะต่อไป



จำนวนสิทธิโดยประมาณ 20 ล้านสิทธิหรือ
จนกว่าจะครบวงเงินสิทธิในวงเงินไม่เกิน
44,000 ล้านบาท
หรือถึงปิดลงทะเบียนวันสุดท้ายในวันที่ 26
ตุลาคม 2568 แล้วแต่เกณฑ์ใดจะถึงก่อน



การลงทะเบียนโครงการ คนละครึ่ง **พลัส**



คุณสมบัติผู้มีสิทธิลงทะเบียน*

1. เป็นผู้มีสัญชาติไทย
2. มีอายุตั้งแต่ 16 ปีบริบูรณ์ขึ้นไป ณ วันที่ลงทะเบียน
3. มีบัตรประจำตัวประชาชน
4. ไม่เป็นผู้มีบัตรสวัสดิการแห่งรัฐตามฐานข้อมูลของกระทรวงการคลัง ณ วันที่ 1 ตุลาคม 2568
5. ไม่เป็นผู้ที่ถูกระงับสิทธิหรือถูกเรียกเงินคืนในโครงการของรัฐ ได้แก่ โครงการคนละครึ่งระยะที่ 1 ถึงระยะที่ 5 (ปี 2565)

พลัส

สิทธิที่ได้รับ

- 2,400 บาท/คน ตลอดโครงการ สำหรับผู้ยื่นแบบภาษี
 - 2,000 บาท/คน ตลอดโครงการ สำหรับผู้ไม่ยื่นแบบภาษี
- ใช้สิทธิไม่เกิน 200 บาท/คน/วัน**

เงื่อนไขการใช้สิทธิ

1. ต้องใช้สิทธิครั้งแรก ภายในวันที่ 11 พ.ย. 68 ก่อนเวลา 23:00 น. **เพื่อมิให้สิทธิถูกยกเลิก** ตามเงื่อนไขโครงการ
2. ใช้สิทธิโครงการคนละครึ่ง พลัส ณ ร้านค้าที่ร่วมโครงการได้ตั้งแต่เวลา 06:00 น. - 23:00 น. ของทุกวันโดยชำระเงินผ่าน **G Wallet**

ช่องทางลงทะเบียนรับสิทธิ

ลงทะเบียนรับสิทธิผ่านแอปฯ เป๋าตัง

อย่าลืม! สมัครและเปิดใช้งาน G Wallet ก่อนใช้สิทธิ

*คุณสมบัติผู้เข้าร่วมโครงการเป็นตามเงื่อนไขที่โครงการกำหนด | เริ่มใช้ง่ายได้ตั้งแต่วันที่ 29 ต.ค. 68 - 31 ธ.ค. 68 เวลา 06:00 น. - 23:00 น. ของทุกวัน

ขั้นตอนการเตรียมความพร้อมสำหรับประชาชน

ก่อนวันลงทะเบียน (เริ่มวันนี้)

ลงทะเบียน (20-26 ต.ค.)

เริ่มใช้จ่าย (29 ต.ค.-31ธ.ค. 68)

ติดตั้งแอปฯ “เป๋าตัง”

 iOS 15

Android  10



ยืนยันตัวตน G-Wallet



(เฉพาะคนที่ยังไม่ได้ยืนยันตัวตน)

ขั้นตอนการเตรียมความพร้อมสำหรับประชาชน

ก่อนวันลงทะเบียน (เริ่มวันนี้)

ลงทะเบียน (20-26 ต.ค.)

เริ่มใช้จ่าย (29 ต.ค.-31ธ.ค. 68)

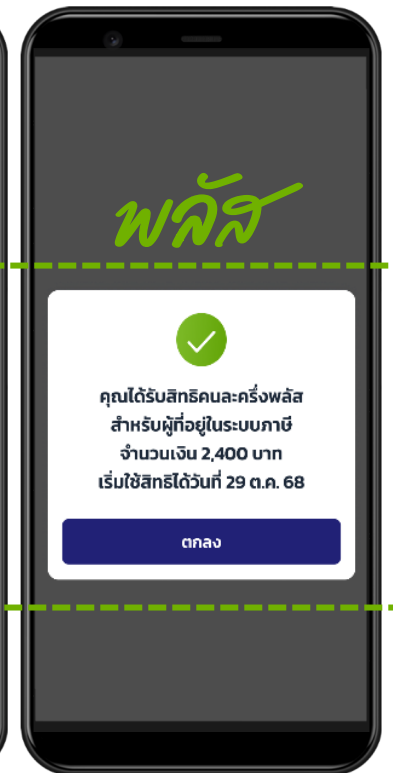
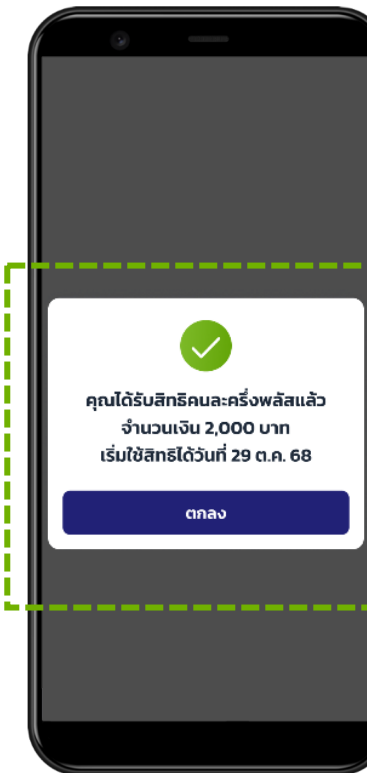
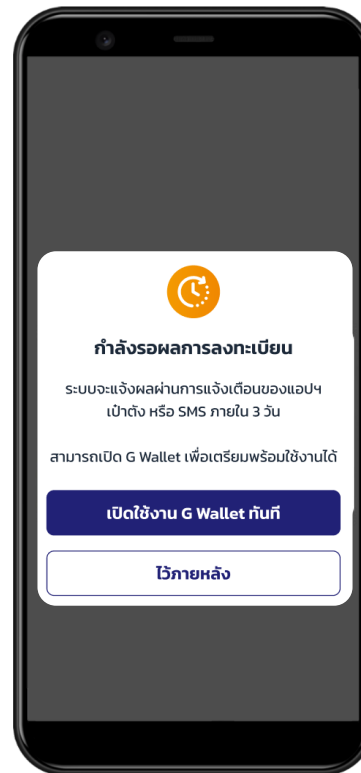

ขั้นตอนการเตรียมความพร้อมสำหรับประชาชน

ก่อนวันลงทะเบียน (เริ่มวันนี้)

ลงทะเบียน (20-26 ต.ค.)

เริ่มใช้จ่าย (29 ต.ค.-31ธ.ค. 68)



เติมเงิน G Wallet

ระหว่าง

รอเริ่มใช้สิทธิ

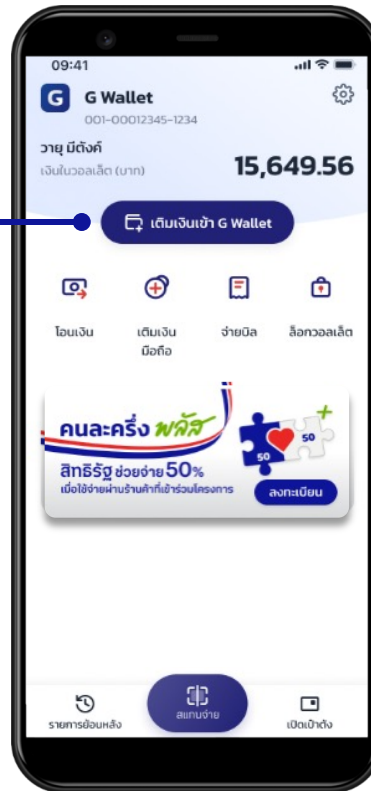

พลัส



ใช้สิทธิครั้งแรกภายในวันที่
11 พ.ย. 68
เวลา 23:00 น.

เพื่อไม่ให้โดนตัดสิทธิตาม
เงื่อนไขโครงการ

ร้านค้า เริ่มลงทะเบียน วันที่ 15 ต.ค. - 19 ธ.ค. 68



บุคคลธรรมดา

- ร้านอาหาร เครื่องดื่ม สินค้าทั่วไป
- ร้านค้าธงฟ้าฯ
- ร้านให้บริการนวด สปา ทำผม ทำเล็บ
- ผู้ประกอบการขนส่ง ที่ต้องมีใบขับขี่รถสาธารณะ (เช่น Taxi, รถตู้โดยสารสาธารณะ, รถจักรยานยนต์สาธารณะ เป็นต้น)
- ผู้ประกอบการรถรับจ้างขนส่งผู้โดยสาร เช่น สามล้อถีบ เป็นต้น

นิติบุคคล

- ร้านค้า/บริการ ของวิสาหกิจชุมชน หรือกองทุนหมู่บ้านและชุมชนเมือง หรือร้านธงฟ้าของสหกรณ์
- ผู้ประกอบการบริการด้านขนส่งมวลชนสาธารณะ ได้แก่ รถไฟฟ้าในเขตเมือง รถไฟ รถโดยสารประจำทางสาธารณะ และเรือโดยสารสาธารณะ

พ.ล.ส.

ร้านค้านิติบุคคลขนาดเล็ก (Micro SMEs) รายได้ไม่เกิน 1.8 ล้านบาทต่อปี (ที่ยื่นแบบ ภ.ง.ด. 50 สำหรับรอบระยะเวลาบัญชี 2567 ซึ่งขายอาหาร เครื่องดื่ม และสินค้าทั่วไป หรือให้บริการนวด สปา ทำเล็บ ทำผม หรือให้บริการขนส่งสาธารณะ โดยมีรายได้ไม่เกิน 1.8 ล้านบาท ตามฐานข้อมูลของกรมสรรพากร ณ วันที่ 30 ก.ย. 2568)

* โปรดศึกษารายละเอียด คุณสมบัติร้านค้า จาก www.คนละครึ่งพลัส.com

ร้านค้า เริ่มลงทะเบียน วันที่ 15 ต.ค. - 19 ธ.ค. 68

ร้านค้ากลุ่มเดิม

เข้าร่วมโครงการ คนละครึ่ง *พลัส*  ไม่ต้องลงทะเบียนใหม่

- ✔️ ร้านค้าถุงเงินที่เคยได้รับสิทธิโครงการคนละครึ่งเฟส 5 (ปี 2565) ผ่านเกณฑ์ ตามเงื่อนไขโครงการ
- ✔️ ร้านค้าธงฟ้าฯ ของบุคคลธรรมดา วิสาหกิจชุมชน กองทุนหมู่บ้านและชุมชนเมือง และสหกรณ์ ผ่านเกณฑ์ ตามเงื่อนไขโครงการ
- ✔️ ร้านค้าโครงการกรุงเทพแพงลอย ผ่านเกณฑ์ ตามเงื่อนไขโครงการ



ร้านค้าเดิม ที่ผ่านเกณฑ์ ไม่ต้อง ลงทะเบียนใหม่

1

กดเมนู
คนละครึ่ง พลัส

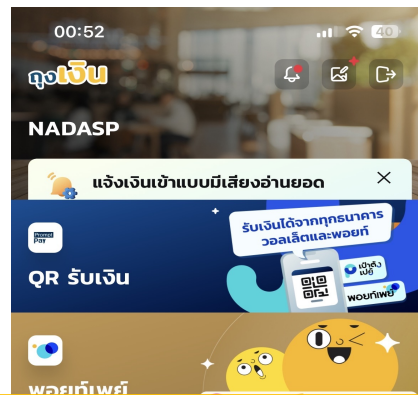

คนละครึ่งพลัส

บริการแนะนำ



2

กดยอมรับ
ข้อตกลงและเงื่อนไข



3

เริ่มใช้จ่าย
29 ตุลาคม 2568



ร้านค้ากลุ่มเดิม
(ที่ผ่านเกณฑ์
ไม่ต้อง ลงทะเบียนใหม่)

ร้านค้าใหม่ สมัครเข้าโครงการ ณ จุดบริการภาครัฐ

1

สมัครร้านค้าถุงเงิน (เริ่มวันนี้)

- มีบัญชีธนาคารกรุงไทย
- สมัครร้านค้าถุงเงิน ผ่าน www.ถุงเงินกรุงไทย.com



ร้านค้ากลุ่มใหม่
(ลงทะเบียนใหม่)



2

สมัครเข้าร่วมโครงการ (เริ่ม 15 ต.ค. 68)

- ดาวโหลดใบสมัครที่ www.คนละครึ่งพลัส.com
- กรอกใบสมัคร และเตรียมบัตรประจำตัวประชาชน และรูปถ่ายร้านค้าพร้อมรูปเจ้าของร้าน
- ยื่นใบสมัคร ณ จุดบริการ

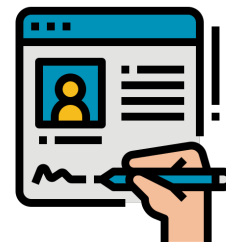

3

ผลการพิจารณา เข้าร่วมโครงการ

- หากได้รับการอนุมัติเข้าร่วมโครงการ จะแสดงเมนูคนละครึ่งพลัส บนแอปฯ ถุงเงิน



ขั้นตอนการยืนยันประกอบกิจการ ผ่านเจ้าหน้าที่กระทรวงมหาดไทย

1

ยื่นความประสงค์ และแสดงตน

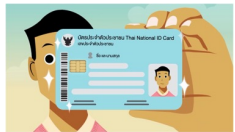

แสดงตนพร้อม
บัตรประชาชนตัวจริง



ภาพหลักฐานการประกอบ
กิจการจริง โดยมี
องค์ประกอบหลักของภาพ
คือ เจ้าของกิจการอยู่ ณ
ขณะการประกอบกิจการ,
ภาพสินค้าที่จำหน่าย

2

เจ้าหน้าที่รัฐ ตรวจสอบยืนยันประกอบกิจการจริง และยื่นใบสมัคร จุดบริการภาครัฐร่วมกับธนาคารกรุงไทย



- ร้านค้านำแบบฟอร์มใบสมัคร ไปยื่นสมัครกับหน่วยงานกระทรวงมหาดไทย (แบบฟอร์มการสมัครร้านค้าสำหรับกระทรวงมหาดไทย)
- เจ้าหน้าที่รัฐยืนยันเอกสารการยื่นประกอบอาชีพถูกต้องตรงตามเงื่อนไขโครงการฯ
- เจ้าของกิจการแสดงตนด้วยตนเองเท่านั้น ไม่สามารถมอบอำนาจให้บุคคลอื่นได้
- ให้ถ้อยคำชี้แจงการประกอบอาชีพและหลักฐานที่เป็นความจริงต่อเจ้าหน้าที่รัฐ

4

ขอปฏิบัติร้านค้าที่ เข้าร่วมโครงการฯ



- ติดสติ๊กเกอร์หรือป้ายคนละครั้ง บริเวณหน้าร้านเพื่อให้ประชาชนเห็นได้เด่นชัด
- ศึกษาการใช้งานแอปฯ กู้เงิน หลังจากที่พนักงานกรุงไทยได้แนะนำการใช้งาน
- ห้ามปฏิเสธ ประชาชนที่มาใช้สิทธิคนละครั้ง พลัส ที่ร้าน

ตัวอย่างร้านค้าที่เข้าเกณฑ์ตามเงื่อนไขโครงการคนละครึ่ง

ร้านอาหารและเครื่องดื่ม / สินค้าเพื่อการบริโภค

ร้านอาหารข้างถนน
(Street Food)



ตลาดสด, แผงเช่า



ตลาดนัด, ทุบเร่, แผงลอย, ห้องเช่า



ร้านกาแฟ (Café)



ร้านขายของฝาก



ร้านขายของชำ



สินค้าเพื่อการอุปโภคและทั่วไป

ร้านขายของกิ๊ฟช็อป, ของที่ระลึก, ของฝาก

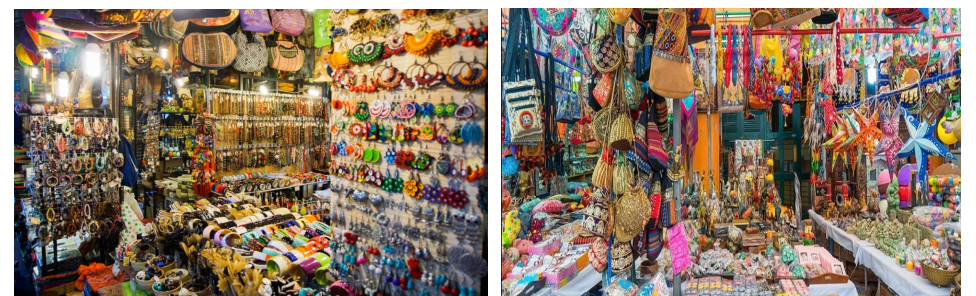

ร้านขายของใช้, อุปกรณ์ต่างๆ



ร้านอะไหล่ทุกชนิด,



ร้านขายเสื้อผ้า



7 พ.ย. 2568 - ใช้จ่ายผ่านแพลตฟอร์มฟู้ดเดลิเวอรี

เตรียมพร้อมใช้สิทธิโครงการ คนละครึ่ง **พลัส** ฟู้ดเดลิเวอรี

เริ่มสั่งได้ตั้งแต่วันที่ 7 พ.ย. 68 - 31 ธ.ค. 68

ประชาชน



ใช้สิทธิผ่านแอปฯ เป๋าตังเท่านั้น



ค้นหาร้านที่เข้าร่วมโครงการได้จากแพลตฟอร์มฟู้ดเดลิเวอรีที่เลือก



สั่งอาหารได้ตั้งแต่วเวลา 06:00 น. - 21:00 น. ของทุกวัน

ผู้ประกอบการ



ร้านค้าในโครงการคนละครึ่ง พลัส ต้องกดสมัครฟู้ดเดลิเวอรีบนแอปฯ กูงเงินสำเร็จก่อน

สามารถเลือกผูกแพลตฟอร์มฟู้ดเดลิเวอรีผ่านแอปฯ กูงเงิน ได้ตั้งแต่วันที่ 3 พ.ย. 68

เวลา 06:00 น. - 23:00 น.

*เฉพาะร้านค้าหมวดอาหารและเครื่องดื่มเท่านั้น



ระยะเวลาโครงการ 15 ตุลาคม – 31 ธันวาคม 2568

กลับมาอีกครั้ง !
คนละครั้ง *พลัส*



www.คนละครั้งพลัส.com

