



# บุหรี่

# ผิดกฎหมาย



# ประเภทของบุหรี่ผิดกฎหมาย

- บุหรี่ปลอม
- บุหรี่หนีภาษี
- บุหรี่เลี่ยงภาษี



## บุหรี่ปลอม

บุหรี่เลียนแบบตราสินค้าของ ยสท. มีรูปลักษณะ ภายนอกใกล้เคียงกับบุหรี่จริง โดยบุหรี่ที่ถูกปลอมจะเป็น ตราที่รู้จักกันแพร่หลาย และได้รับความนิยมจากผู้สูบบุหรี่ ซึ่งมีการลักลอบนำเข้ามายังจำหน่ายในตลาดบุหรี่ที่ถูกกฎหมาย เช่น กรองทิพย์ 90, SMS แดง, SMS เขียว, WONDER S แดง, WONDER S เขียว

## บุหรี่หนีภาษี

บุหรี่ที่มีได้ผลิตเพื่อจำหน่ายในประเทศ มีการลักลอบนำเข้า ประเทศโดยไม่ ได้ผ่านพิธีการทางศุลกากรตามกฎหมาย มีทั้งบุหรี่ ต่างประเทศ และบุหรี่ เพื่อการส่งออกของ ยสท. ที่มีการนำกลับ เข้าประเทศ ปัจจุบันส่วนใหญ่ที่ พบเป็นบุหรี่ต่างประเทศหนีภาษี

## บุหรี่เลี่ยงภาษี

บุหรี่ต่างประเทศนำเข้าที่ผู้ค้ามีพฤติกรรมหลีกเลี่ยงไม่ชำระภาษีให้ครบถ้วน ตามที่กฎหมายกำหนด เช่น การชำระภาษี อบจ. น้อยกว่าจำนวนที่นำเข้า จำหน่ายในแต่ละจังหวัด รวมถึงการชำระภาษีต่าง ๆ ในระบบไม่ครบ กุยกอด อยู่ในกลุ่มประเภทบุหรี่ ต่างประเทศที่วางจำหน่ายราคาต่ำ

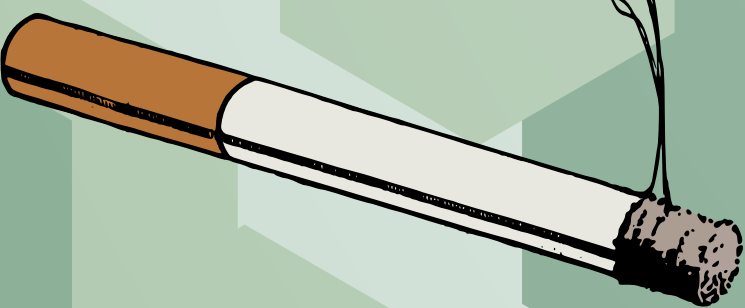

# บุหรี่ยี่ห้อต่างๆ



# บุหรี่เลียนงกาซี

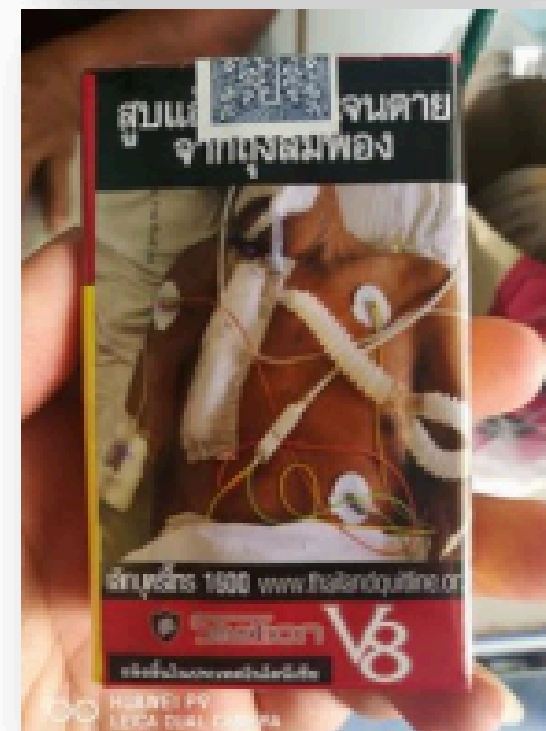
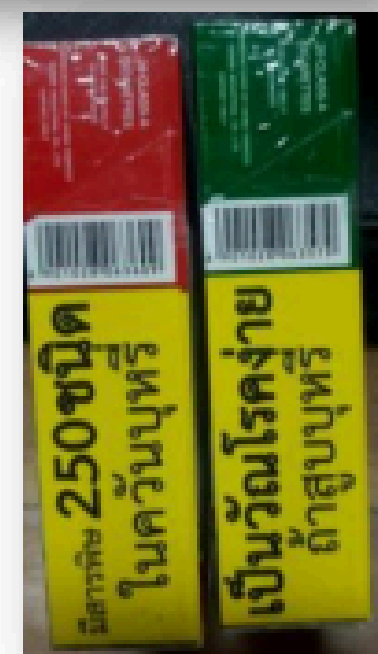

# บุหรี่ยสก. 18 ตรรก + ยรกเส้น 3 ตรรก

กรรุมรกรร 102 บกรร



กรรกรรกรรกรร 30  
สรรยสรร 30  
สรรมสรร 30  
กรรกรรกรร 30

ผลสรกรรกรรกรรกรร



บกรร 63 บกรร

กรรุมรกรร 65 บกรร



กรรกรรกรรกรร 7.1  
กรร

กรรุมรกรร 66 บกรร

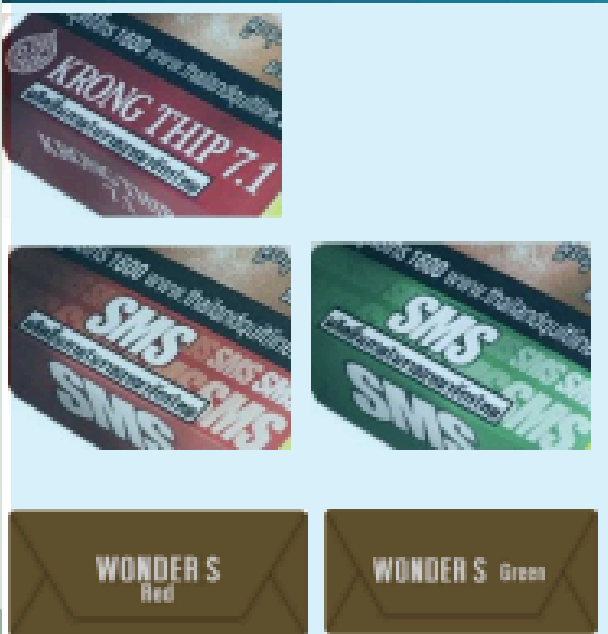

กรรกรรกรรกรร 7.1  
กรรกรรกรรกรร  
กรรกรรกรรกรร  
กรรกรรกรรกรร  
กรรกรรกรรกรร  
กรรกรรกรรกรร

ยรกเส้น 3 ตรรก



รกรร 12 บกรร  
ตรรก e-สรรกรร สรกรร 1  
ตรรก e-สรรกรร สรกรร 2  
ตรรก LINE

กรรุมรกรร 63 บกรร



กรรกรรกรรกรร  
กรรกรรกรรกรร  
กรรกรรกรรกรร  
กรรกรรกรรกรร



# บุหรี่ยอดนิยมสูบแห่งประเทศไทยที่ถูกปลอม



## บุหรี่ยอดนิยม

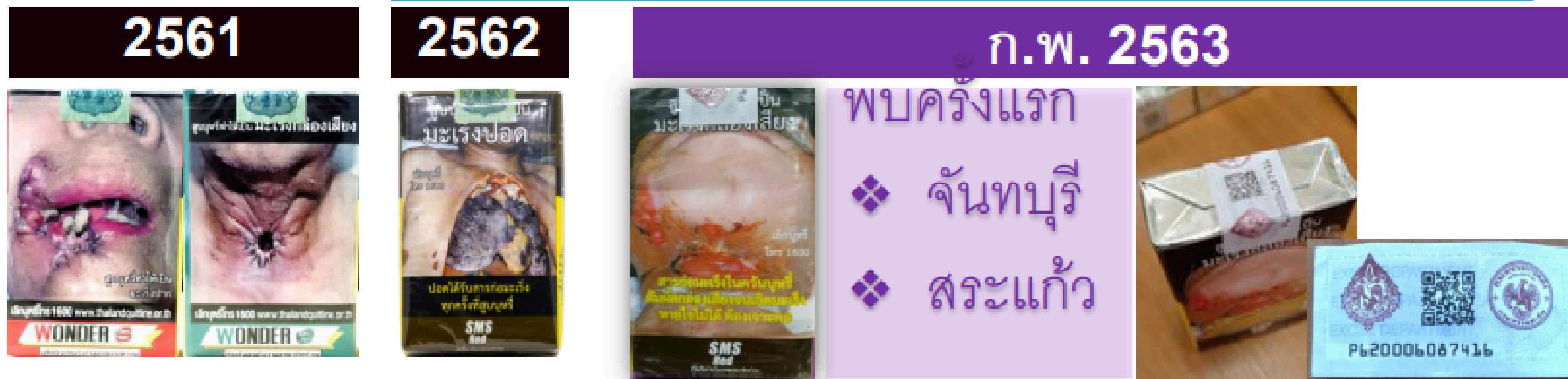

## บุหรี่ยอดนิยม + แสตมป์แบบใหม่



# การบังคับใช้กฎหมายจากกระทรวงสาธารณสุข

ห้ามระบุชื่อตราบุหรี่ลงบน สติกเกอร์ บาร์โค้ดบนห่อ 10 ซอง โดยมีผลบังคับ

ใช้ในวันแรกคือ วันพฤหัสบดีที่ 18 มิถุนายน 2563

ต่อไปสติกเกอร์ บาร์โค้ดบนห่อ 10 ซอง จะไม่มีชื่อตราบุหรี่ ทั้งนี้ ลูกค้าอาจจะใช้วิธีการอ่านชื่อตราบุหรี่จากบนซองบุหรี่แทน หรือใช้วิธีสังเกตรหัสบาร์โค้ด 3 ตัว

ท้าย แทน เช่น

152 คือกรองทิพย์90

145 คือ สายฝน90

800 คือ SMS เขียว

เปรียบเทียบตัวอย่างสติกเกอร์หัวห่อ แบบเก่า - แบบใหม่

แบบเก่า	แบบใหม่





# การบังคับใช้กฎหมายจากกระทรวงสาธารณสุข

ประชาสัมพันธ์สติ๊กเกอร์หัวห่อแบบใหม่

ราคาปลีก 60 บาท			
แบบเก่า	แบบใหม่	แบบเก่า	แบบใหม่
SMS แดง  ๒๕๖๑๗๐๑๐๐๗๖๔ ๒๕๖/พ.ศ./๖๓	 ๒๕๖๑๗๐๑๐๐๗๖๔ ๒๕๖/น.ย./๖๓	SMS เขียว  ๒๕๖๑๗๐๑๐๐๑๐๐ ๒๕๖/พ.ศ./๖๓	 ๒๕๖๑๗๐๑๐๐๑๐๐ ๒๕๖/น.ย./๖๓
วันเดอร์ เลส แดง  ๒๕๖๑๗๐๑๐๐๗๖๔ ๒๕๖/พ.ศ./๖๓	 ๒๕๖๑๗๐๑๐๐๗๖๔ ๒๕๖/น.ย./๖๓	วันเดอร์ เลส เขียว  ๒๕๖๑๗๐๑๐๐๑๐๐ ๒๕๖/พ.ศ./๖๓	 ๒๕๖๑๗๐๑๐๐๑๐๐ ๒๕๖/น.ย./๖๓
ไลน์ แดง  ๒๕๖๑๗๐๑๐๑๑๖๔ ๒๕๖/พ.ศ./๖๓	 ๒๕๖๑๗๐๑๐๑๑๖๔ ๒๕๖/น.ย./๖๓	ไลน์ เขียว  ๒๕๖๑๗๐๑๐๑๑๖๔ ๒๕๖/พ.ศ./๖๓	 ๒๕๖๑๗๐๑๐๑๑๖๔ ๒๕๖/น.ย./๖๓
ไกล แดง  ๒๕๖๑๗๐๑๐๑๑๖๔ ๒๕๖/พ.ศ./๖๓	 ๒๕๖๑๗๐๑๐๑๑๖๔ ๒๕๖/น.ย./๖๓	ไกล เขียว  ๒๕๖๑๗๐๑๐๑๑๖๔ ๒๕๖/พ.ศ./๖๓	 ๒๕๖๑๗๐๑๐๑๑๖๔ ๒๕๖/น.ย./๖๓
ไลน์ 7.1 แดง  ๒๕๖๑๗๐๑๐๑๑๖๔ ๒๕๖/พ.ศ./๖๓	 ๒๕๖๑๗๐๑๐๑๑๖๔ ๒๕๖/น.ย./๖๓	ไลน์ 7.1 เขียว  ๒๕๖๑๗๐๑๐๑๑๖๔ ๒๕๖/พ.ศ./๖๓	 ๒๕๖๑๗๐๑๐๑๑๖๔ ๒๕๖/น.ย./๖๓

ประชาสัมพันธ์สติ๊กเกอร์หัวห่อแบบใหม่

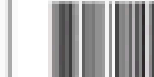
ราคาปลีก 95 บาท			
แบบเก่า	แบบใหม่	แบบเก่า	แบบใหม่
กรองทิพย์ ๙๐  ๒๕๖๑๗๐๑๐๐๑๑๖๔ ๒๕๖/พ.ศ./๖๓	 ๒๕๖๑๗๐๑๐๐๑๑๖๔ ๒๕๖/น.ย./๖๓	สายฝน ๙๐  ๒๕๖๑๗๐๑๐๐๑๑๖๔ ๒๕๖/พ.ศ./๖๓	 ๒๕๖๑๗๐๑๐๐๑๑๖๔ ๒๕๖/น.ย./๖๓
กรุงเทพ ๙๐  ๒๕๖๑๗๐๑๐๐๑๑๖๔ ๒๕๖/พ.ศ./๖๓	 ๒๕๖๑๗๐๑๐๐๑๑๖๔ ๒๕๖/น.ย./๖๓	สามัคคี ๙๐  ๒๕๖๑๗๐๑๐๐๑๑๖๔ ๒๕๖/พ.ศ./๖๓	 ๒๕๖๑๗๐๑๐๐๑๑๖๔ ๒๕๖/น.ย./๖๓
ราคาปลีก 90 บาท		ราคาปลีก 60 บาท	
แบบเก่า	แบบใหม่	แบบเก่า	แบบใหม่
กรองทิพย์ 7.1  ๒๕๖๑๗๐๑๐๑๑๖๔ ๒๕๖/พ.ศ./๖๓	 ๒๕๖๑๗๐๑๐๑๑๖๔ ๒๕๖/น.ย./๖๓	กรองทิพย์ 7.1 เลด  ๒๕๖๑๗๐๑๐๑๑๖๔ ๒๕๖/พ.ศ./๖๓	 ๒๕๖๑๗๐๑๐๑๑๖๔ ๒๕๖/น.ย./๖๓
ราคาปลีก 55 บาท			
แบบเก่า	แบบใหม่		
	ไนท์ บลู  ๒๕๖๑๗๐๑๐๑๑๖๔ ๒๕๖/พ.ศ./๖๓	 ๒๕๖๑๗๐๑๐๑๑๖๔ ๒๕๖/น.ย./๖๓	



# ภารกิจสำนักปกป้องกันบุหรี่ผิดกฎหมาย



# การลักลอบนำเข้าบุหรี่ปลอมเครื่องหมายการค้า ยสท.



# การลักลอบนำเข้าบุหรี่หนีภาษีทางภาคใต้

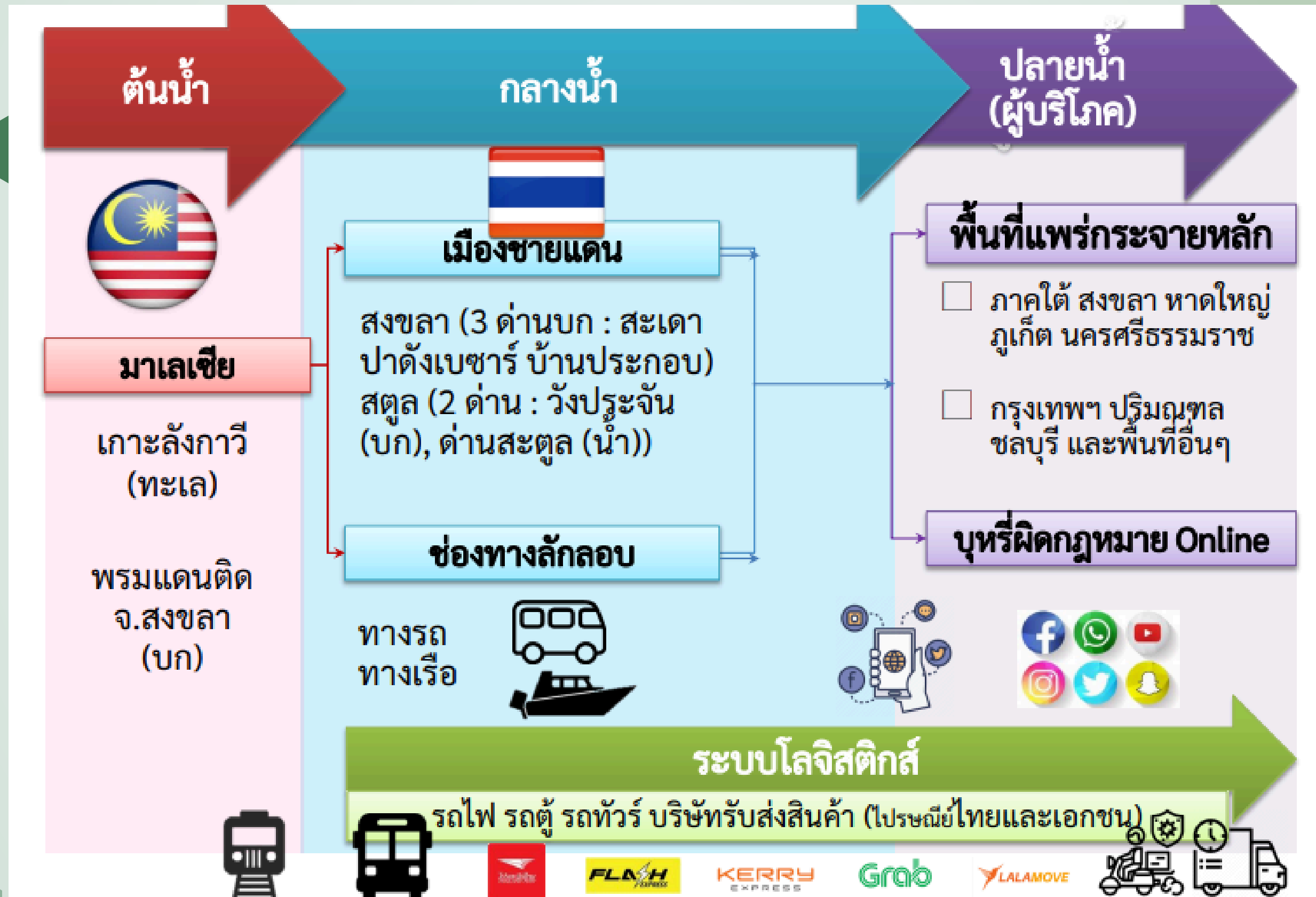

# การดำเนินคดีบุกรุกหรือปลอมเครื่องหมายการค้า ของกรมยาสูบแห่งประเทศไทย

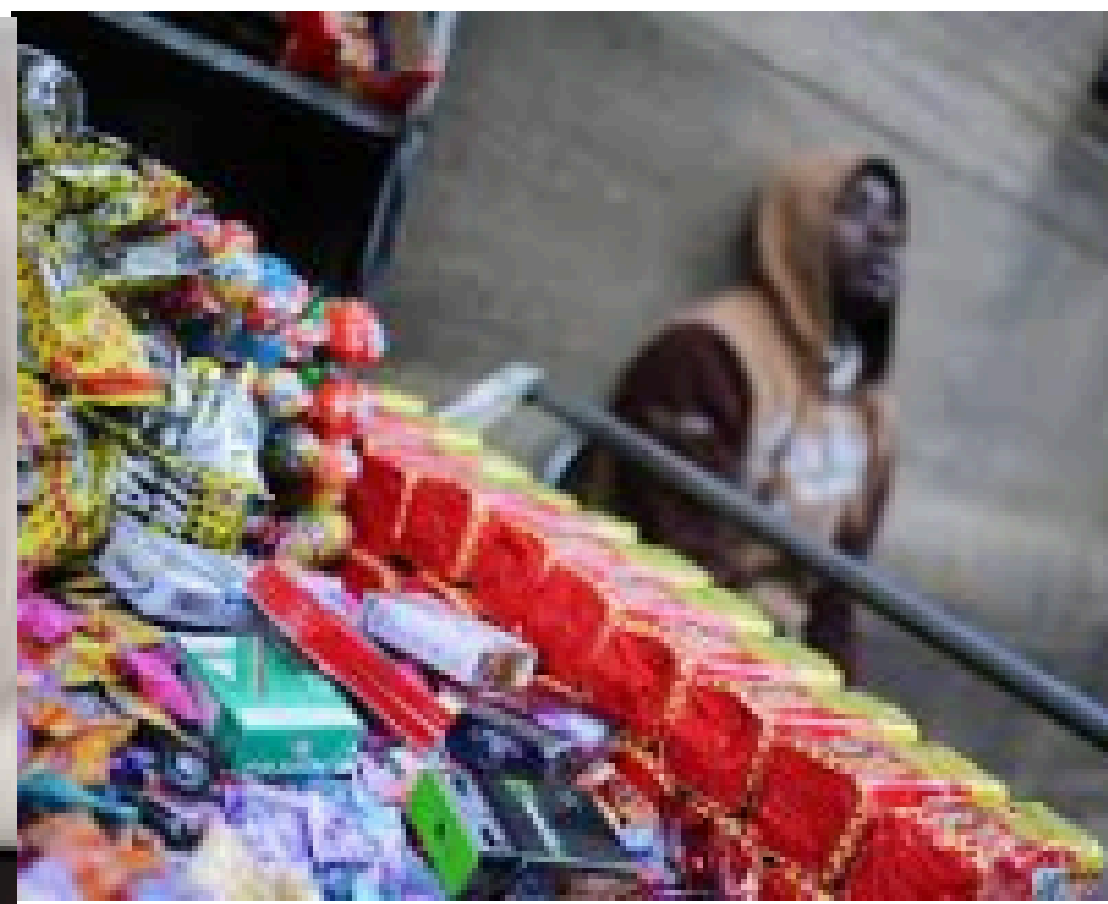

# พระราชบัญญัติกาฬโรคพสาบิต พ.ศ.2560

ม.165 ห้ามมิให้ครอบครองยาสูบที่มีได้เสียภาชีเกินกว่า 500 กรัม

ม. 203 มีไว้ในครอบครอง  
ปรับ 2-10 เท่า ของค่าภาชี



# พระราชบัญญัติกาฬโรคพสาสมัคร พ.ศ.2560

ม. 204 ข่ายหรือมิไว้เพื่อขายยาสูบที่มิได้เสียภาษี  
จำคุกไม่เกิน 1 เดือน ปรับ 5-15 เท่า ของค่าภาษี



# อัตราโทษค่าปรับสูงสุด

กลุ่มราคา 66.-บาท



ฐาน/ข้อหา	อัตรา (บาท)
1.ครอบครอง (10 เท่า)	404.21
2.จำหน่าย/มีไว้เพื่อจำหน่าย (15 เท่า)	606.31

ฐาน/ข้อหา	อัตรา (บาท)
1.ครอบครอง (10 เท่า)	650.37
2.จำหน่าย/มีไว้เพื่อจำหน่าย (15 เท่า)	975.56

กลุ่มราคา  
102-บาท



# พระราชบัญญัติเครื่องหมายการค้า พ.ศ.2534

ม.108 ปลอมเครื่องหมายการค้า

จำคุกไม่เกิน 4 ปี หรือปรับไม่เกิน  
สี่แสนบาท หรือทั้งจำทั้งปรับ

ม.109 เลียนแบบเครื่องหมายการค้า

จำคุกไม่เกิน 2 ปี หรือปรับไม่เกิน  
สองแสนบาท หรือทั้งจำทั้งปรับ

ม.110 นำเข้าในราชอาณาจักร  
จำหน่าย เสนอจำหน่าย หรือมีไว้เพื่อจำหน่าย  
สินค้าที่มีเครื่องหมายการค้าตาม ม.108,109

ต้องระวางโทษตามที่  
บัญญัติไว้  
ในมาตรานั้นๆ

